

# FACT LINE

## GESTIÓN DE FACTURACIÓN



- **Multiempresa, Multialmacén, Multiejercicio, Multiusuario.**
- **Artículos Compuestos, Etiquetas, Control Stock, Regularizaciones.**
- **Compras, Pedidos de Proveedor, Pedidos Automáticos, Traspasos.**
- **Gestión de Pedidos de Cliente, Presupuestos, Depósitos.**
- **Facturación Albaranes Manual y Automática, enlace con Pedidos.**
- **Posibilidad de realizar documentos a medida.**
- **Control de Vencimientos, Cobros y Pagos, Entregas A Cuenta.**
- **Emisión de Recibos, Remesas Bancarias, Saldos Pendientes.**
- **Enlace con Conta Line, TPV Line, PDA's (Autoventa y Preventa).**
- **Módulos: Tallas/Colores, Taller, Obras, Terminal Punto de Venta.**

FACT LINE

El programa funciona y ha sido testado ampliamente en sistemas operativos Microsoft Windows 9.x, Windows Me, Windows NT4, Windows 2000 y Windows XP, utilizando sistema de archivos FAT y NTFS.

Como todos los programas de SoftLine Informática, este programa ha sido preparado para trabajar con la moneda europea, Euro, y no presenta ningún problema con el llamado efecto 2000.

Es un programa multiempresa, multiusuario y multipuesto, es decir, nos permite gestionar la facturación de varias empresas sin necesidad de cambiar de programa, así como utilizar más de un usuario, pudiendo configurar el nivel de acceso a la información mediante la asignación de políticas restrictivas.

## Gestión Proveedores

- Datos generales y bancarios
- Formas de pago, descuentos...
- Estadística e historial

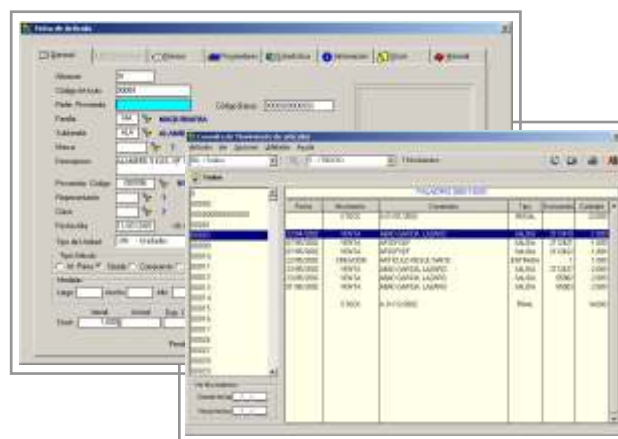

## Gestión Representantes

- Datos generales
- Comisiones (generales, por familia, artículo...)
- Estadísticas

## Gestión de familias, subfamilias, grupos de venta, formas de pago...

## Gestión de Artículos

- Familia, subfamilia, proveedor...
- Tipos de artículo (Simple, compuesto, materia prima, mano de obra)
- Creación de artículos compuestos
- Control y consultas de Stock
- 5 tarifas de precios
- Valor stock
- Movimientos de un artículo
- Códigos de barras
- Etiquetas
- Estadística e historial
- Búsqueda rápida por código, descripción, familia, subfamilia, proveedor, etc.

## Pedidos de Proveedores

- Emisión de pedidos de forma automática

## Gestión Clientes

- Datos generales y bancarios
- Tipos y zonas
- Control de riesgo
- Representante, formas de pago, descuentos...
- Condiciones especiales
- Clientes directos
- Etiquetas
- Estadísticas e historial

### Gestión de Compras

- Enlace con pedidos a proveedor
- Conformar albaranes
- Listados y consultas

### Traspasos entre almacenes

### Regularizaciones de Stock (inicial y acumulativa)

### Presupuestos y Facturas Pro forma



### Pedidos de Cliente

- Enlace con presupuestos
- Emisión automática de pedidos a proveedor
- Control pedidos servidos y pendientes

### Facturación

- Facturas Directas, Albaranes y Depósitos
- Enlaces con pedidos y presupuestos
- Posibilidad de realizar documentos a medida
- Facturación de albaranes manual y automática
- Posibilidad de Facturar por Obras de Clientes

### Control de Cobros y Pagos

- Emisión de recibos, talones y pagarés... (configurables por el usuario)
- Remesas Bancarias
- Pagos a Cuenta (clientes y proveedores)
- Control saldo pendiente clientes.

### Enlace con contabilidad (Conta-Line)

- Clientes y proveedores
- Compras y ventas
- Cartera
- Cobros y Pagos
- Entregas a cuenta

### Enlace con PDA's (Autoventa y Preventa)

- Pedidos de cliente
- Cobros y pagos
- Facturas y albaranes

### Estadísticas

- Compras, Ventas y Beneficios
- Por cliente, proveedor, representante
- Por artículo, familia, subfamilia, grupo de venta
- Comparativa con ejercicios anteriores...

### Enlace con TPV (Terminal Punto de Venta)

- Comunicaciones con terminal vía módem o disco.
- Consulta de tickets y cierres
- Consulta de turnos representantes.
- Trasnmisiones en hora programada, calendario programado...

